

Plan 2ème étage

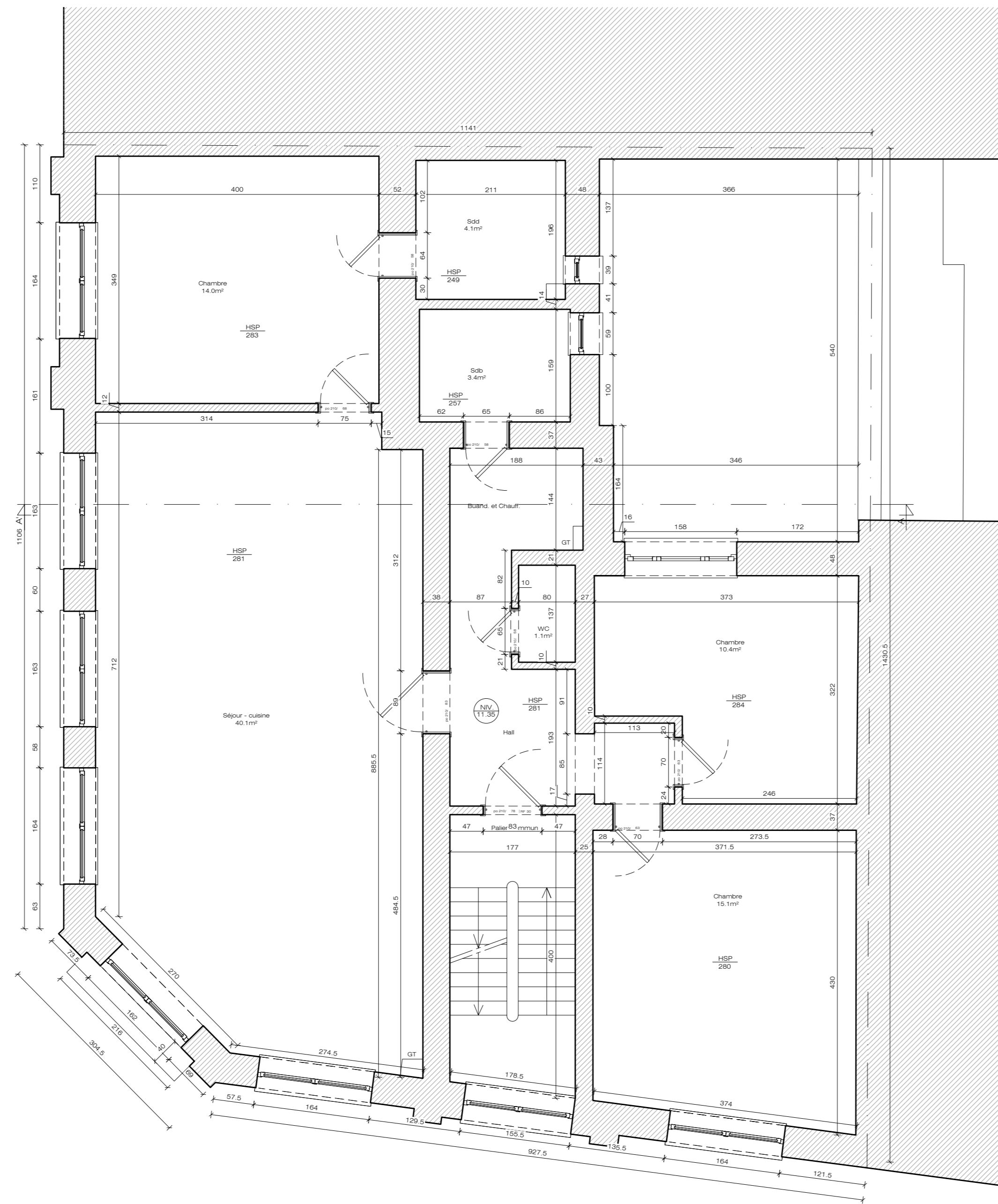

Plan 3ème étage

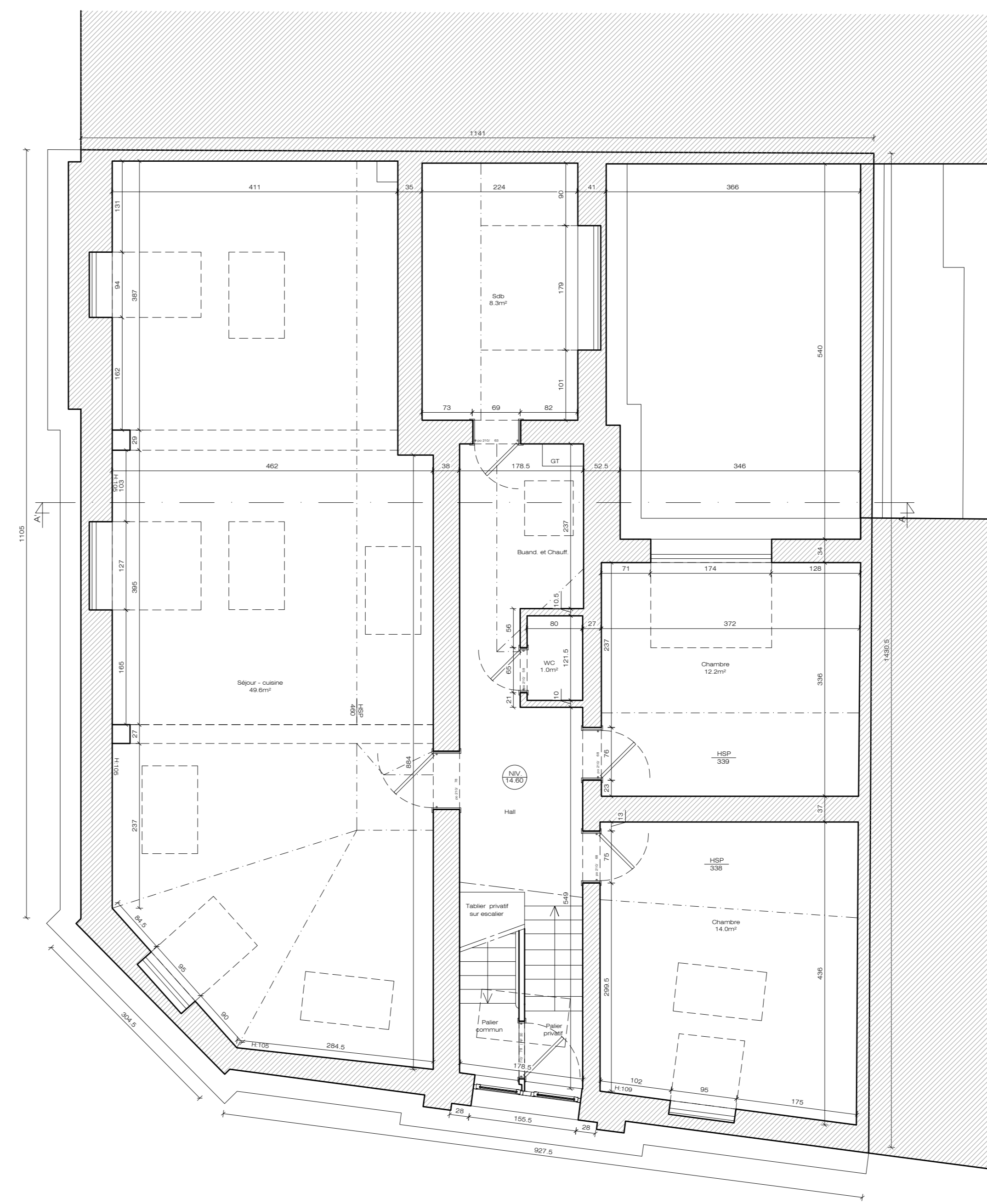

Plan Combles

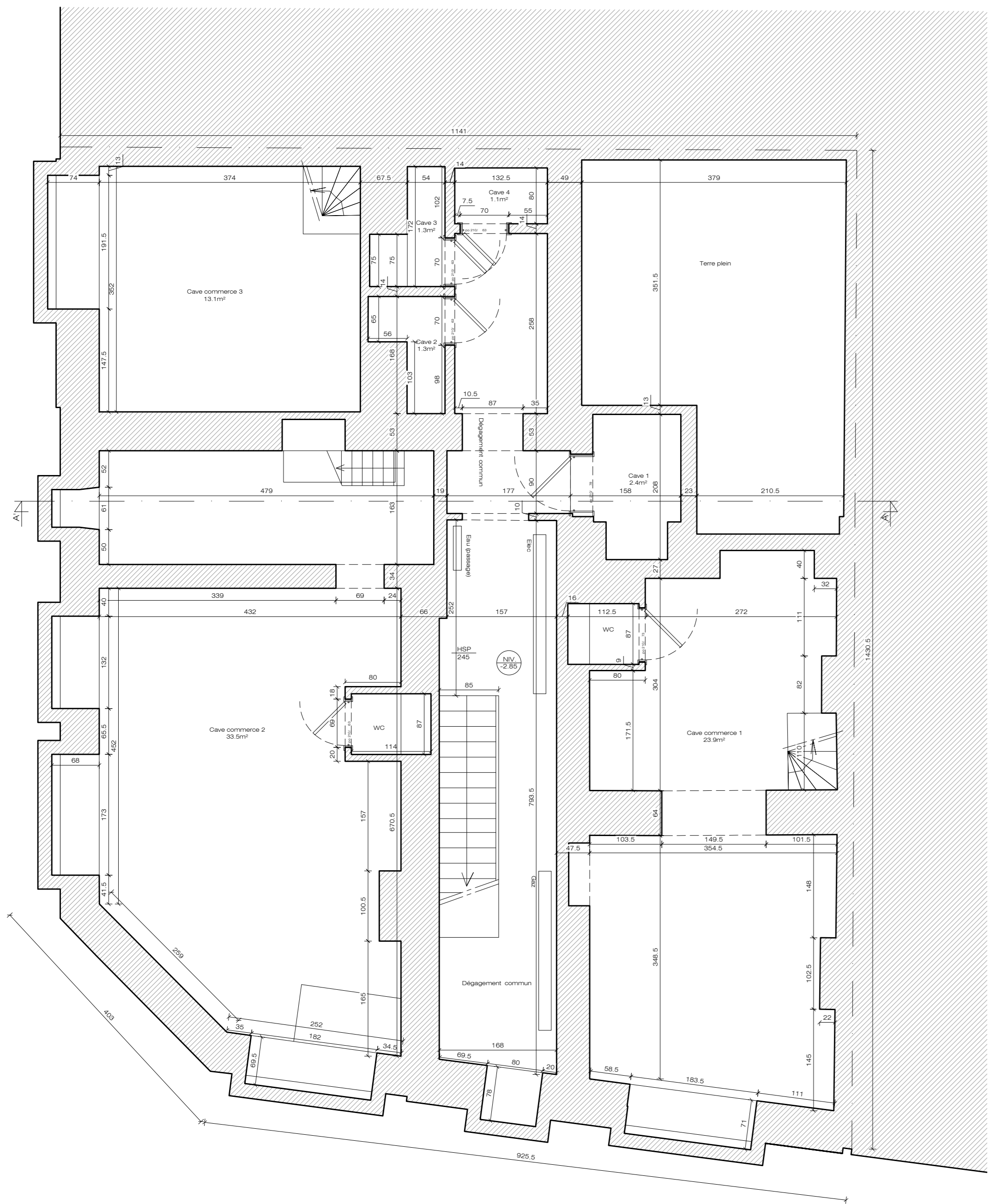

Plan sous-sol

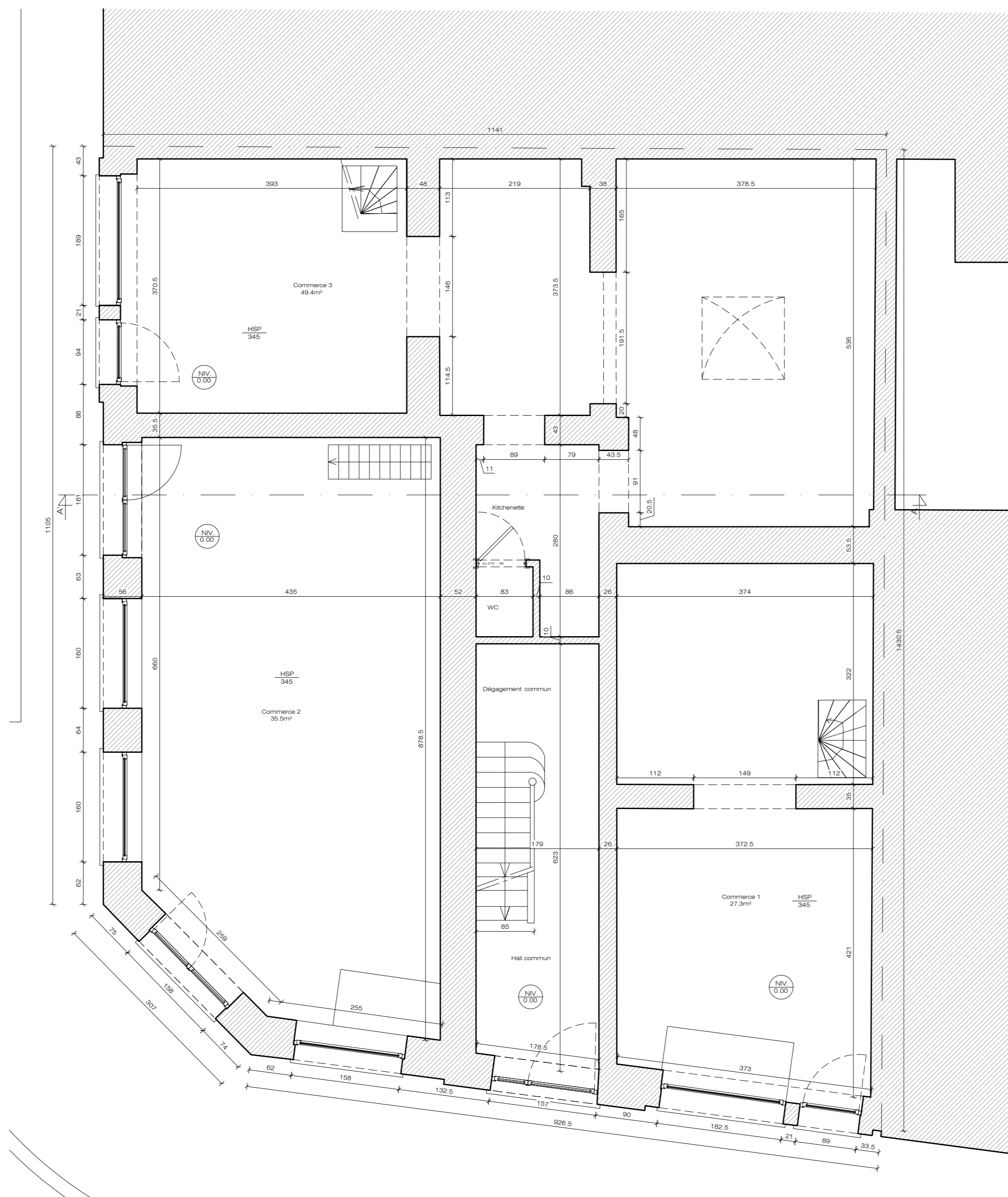

Plan rez-de-chaussée

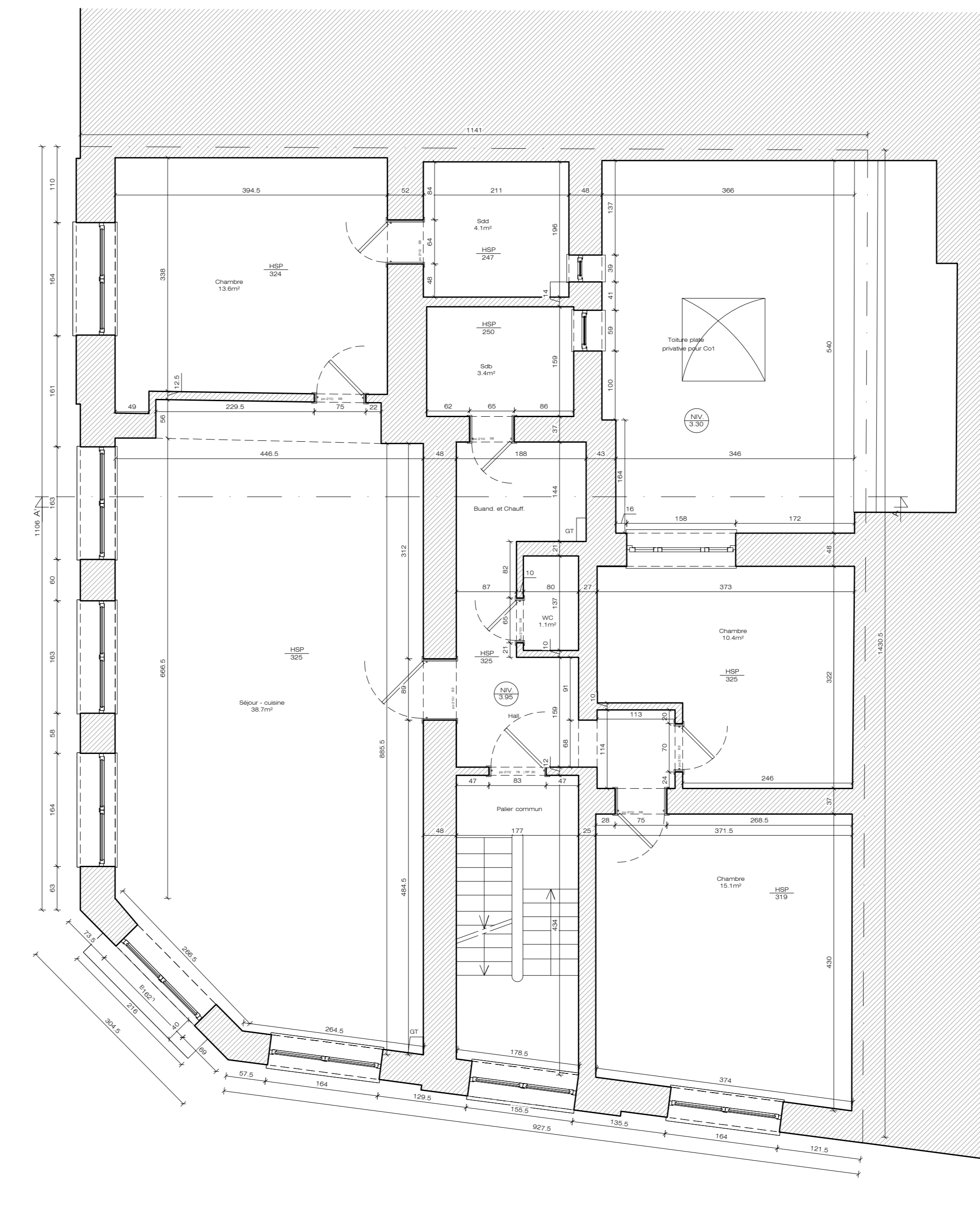

Plan 1er étage



Plan d'implantation 1:500

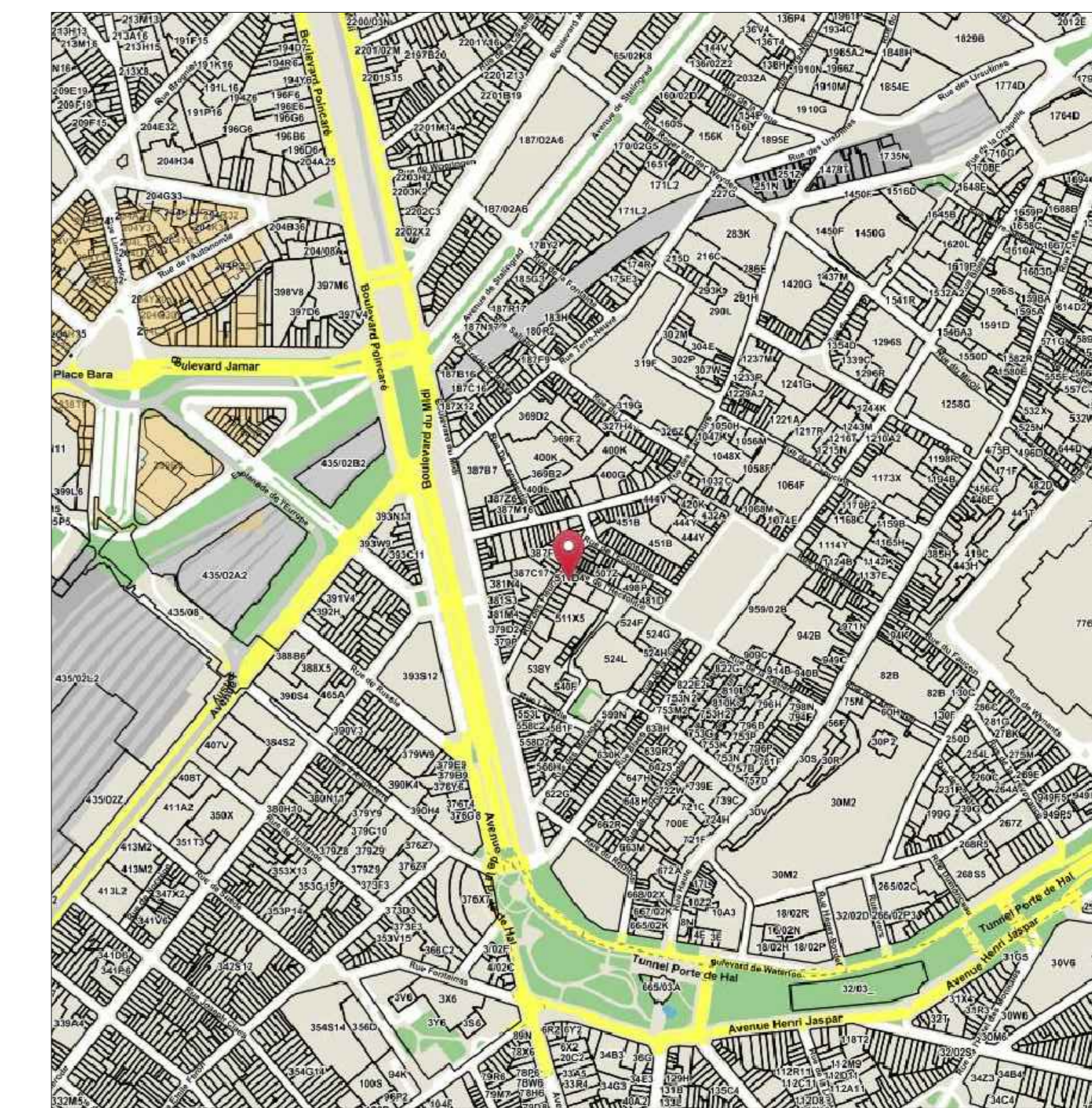

Plan de situation 1:5000

REGION Bruxelles Capitale		COMMUNE 1000 Bruxelles			
Immeuble à appartements avec rez commercial					
Rue des Fleuristes n°10A		511D4			
MAÎTRE DE L'OUVRAGE NJR IMMOBILIERE		CADASTRE			
ADRESSE AVENUE LOUISE N°300 1000 BRUXELLES					
ARCHITECTE CP ARCHITECTES					
ADRESSE RUE DES ANCIENS ETANGS N°40 1190 FOREST TEL : +32 2 344 61 02 EMAIL : CP@CP-ARCHI.COM					
BUREAU EN ETABLISSE ADRESSE					
BUREAU EN TECHNIQUES SPECIALES ADRESSE					
DATE	IND.	MODIFICATIONS	DATE	IND.	MODIFICATIONS
29.08.2018	A	Demande de permis d'urbanisme			
DOSSIER - PHASE 1809 PU					
OBJET DU PLAN SITUATION EXISTANTE DE FAIT		ECH.	PLAN N°		
Plan de situation, Plan d'implantation		1:5000, 1:500	PU 02 01		
Plans		1:50	COND.		
			CP		
			DATE		
			29.08.2018		